



Ficha Técnica do Produto

Frigorífico Vale do Sapucaí Ltda

Ficha Técnica: 0336

REVISÃO: 0

DATA: Junho 2017

Avenida Wagner Lemos Machado, 1100 - Bairro Açude - Itajubá MG - Cep 37.504-326 Tel. (35) 3629-7400 CNPJ 01.702.122/0001-92 I.E. 324.386.933.0005-6

IDENTIFICAÇÃO DO PRODUTO

Nome do produto: Carne Congelada de bovino sem osso
Nome comercial: Contra File - Cuberoll

Código: 17097
Destino: Arábia Saudita

DESCRIÇÃO DO PRODUTO

Corte obtido pela separação das massas musculares aderidas à face ventral das três últimas vértebras torácicas, seis lombares, íliaco e porção proximal do fêmur.

Base Óssea: Três últimas vértebras torácicas e porção espinhal das costelas correspondentes, vértebras lombares, íliaco e fêmur.

Componentes musculares: m. psoas maior, m. psoas menor, m. íliaco, m. quadrado lombar.

ESPECIFICAÇÕES DO PRODUTO

1. Composto por : Peça de contra file retirado do quarto traseiros.
2. Remover todas as anomalias como: excesso de sebo, gânglios, ossos, coágulos sanguíneos, nervo cervical, linfonodos, cartilagens e etc.
3. Deixar a peça com 10% de gordura (90 VL).
4. Sem cortes Operacionais.
5. Cor vermelha característica.
6. Peso: livre.
7. ph: Controlado na carcaça no máximo 5,99.

FOTOS ILUSTRATIVAS DO PRODUTO



PADRÃO MICROBIOLÓGICO

Não Aplicável.

Não Aplicável.

ESPECIFICAÇÃO DAS EMBALAGENS

1. As peças deverão ser em embaladas em embalagens plástica termo encolhível com dimensões 26x55 (cód. 51796).
2. As etiquetas primárias branca 75x110mm, específica para Arábia Saudita (cód.64294), deverá ser centralizada na peça.
3. Utilizar para impressão das etiquetas internas o Ribon misto verde com as dimensões nº 76x450mm (cód.50725).
4. As informações das etiquetas interna e testeira, devem ser preenchidas conforme produção do dia.
5. Embalagem secundária: a caixa de papelão a ser utilizada é de cor parda, modelo automática da marca FRIVASA com as dimensões 561x245x120mm (Cód. 61940).
6. Acomodar até 9 unidades por caixa.
7. Colar na caixa a etiqueta secundária - Testeira (cód.66653).

FOTOS ILUSTRATIVAS DAS EMBALAGENS

Embalagem primária



Embalagem Secundária

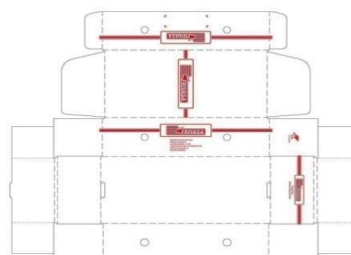

8. Utilizar para impressão das etiquetas testeiras o ribon de super resina (Azul) com as dimensões n° 76x450mm (cód. 57422).

9. Colar junto a testeira da caixa uma etiqueta adesiva da Arábia Saudita semelhante à primária com as dimensões de 75x110mm (cód. 64295).

10. Forro: Embalagem plástica com dimensões 1,00x0,80x40 (Cód. 64771).

11. Lacre: Não Aplicável.

12. Separadores: Não Aplicável.

13. Conservar a -18°C.

14. Validade deverá ser de 12 meses.

15. Colar na caixa etiqueta HALAL com as dimensões de 45x45mm (cód. 59589).

16. Código DIPOA: 0290/1883

17. Rastreabilidade:
 1. Número do SIF: 1883
 2. Data do Abate: (Dia/Mês/Ano)
 3. Número do lote: 00
 4. Sexo dos animais: M ou F
 5. Idade dos animais: 0



Etiqueta símbolo HALAL

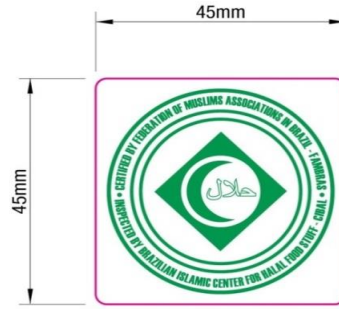

Etiqueta interna e testeira



Etiqueta testeira



CÓPIA ELETRÔNICA
 ESTE DOCUMENTO QUANDO IMPRESSO TORNA-SE CÓPIA NÃO CONTROLADA

ELABORADO POR Willian Santos Assistente Controle de Qualidade	REVISADO POR Larissa Garroni Coordenadora Controle de Qualidade	APROVADO POR Emerson Barros Germiniani Diretor Comercial
--	--	---