



# Ficha Técnica do Produto

Frigorífico Vale do Sapucaí Ltda

Ficha Técnica: 0481

REVISÃO: 0

DATA: Novembro 2017

Avenida Wagner Lemos Machado, 1100 - Bairro Açude - Itajubá MG - Cep 37.504-326 Tel. (35) 3629-7400 CNPJ 01.702.122/0001-92 I.E. 324.386.933.0005-6

## IDENTIFICAÇÃO DO PRODUTO

**Nome do produto:** Carne moída congelada de bovino

**Código:** 19005

**Nome comercial:** Carne moída

**Destino:** Mercado externo - Angola

## DESCRIÇÃO DO PRODUTO

Produto Carne obtido pela moagem de massas musculares de carcaças bovinas.

### ESPECIFICAÇÕES DO PRODUTO

1. Composto por: Carne Moída
2. Remover todas as anomalias como: excesso de sebo, gânglios, ossos, coágulos sanguíneos, nervo cervical, linfonodos, cartilagens e etc.
3. Sem cortes operacionais.
4. Cor vermelha característica.
5. Peso: 500 g.
6. pH: Controlado na carcaça no máximo 5,99.

### FOTOS ILUSTRATIVAS DO PRODUTO



## PADRÃO MICROBIOLÓGICO

Não aplicável

### ESPECIFICAÇÃO DAS EMBALAGENS

1. As peças deverão ser embaladas em embalagens termo encolhíveis 22x37cm (cód. 61630).
2. A etiqueta primária genérica - exportação 902x128mm específica para o mercado Angola (cód. 57290), deverá ser centralizada na peça.
3. Utilizar para impressão da etiqueta interna o Ribon misto verde com as dimensões nº 110x300mm (cód.50295).
4. As informações das etiquetas interna e testeira, devem ser preenchidas conforme produção do dia.
5. Embalagem secundária: a tampa de papelão a ser utilizada é de cor parda, modelo automática da marca FRIVASA com as dimensões 570x270x150mm (Cód. 68255).
6. Embalagem secundária: o fundo de papelão a ser utilizado é de cor parda, modelo automática com dimensões 561x245x150mm (Cód. 68255).
7. Acomodar 30 unidades na caixa.
8. Colar na caixa a etiqueta secundária - Testeira (cód.66653).

### FOTOS ILUSTRATIVAS DAS EMBALAGENS

*Embalagem primária*



*Embalagem secundária*

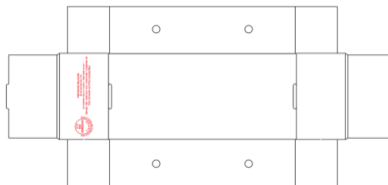

9. Utilizar para impressão da etiqueta testeira o ribon misto com as dimensões n° 110x300mm (cód. 50295).
10. Forro: Não aplicável.
11. Lacre na caixa: Não aplicável.
12. Separadores: Não aplicável.
13. Conservar a -18°C.
14. Validade deverá ser de 24 meses.
15. Colar na caixa etiqueta HALAL com as dimensões de 45x45mm (cód. 59589).
16. Código DIPOA: 0266/1883.
17. Rastreabilidade:
1. Numero do SIF: **1883**
  2. Data do Abate: **(Dia/Mês/Ano)**
  3. Numero do lote: **00**
  4. Sexo dos animais: **M ou F**
  5. Idade dos animais: **0**



*Etiqueta testeira*



**CÓPIA ELETRÔNICA**  
ESTE DOCUMENTO QUANDO IMPRESSO TORNA-SE CÓPIA NÃO CONTROLADA

ELABORADO POR	REVISADO POR	APROVADO POR
 Willian Santos Assistente Controle de Qualidade	 Larissa Garroni Coordenadora Controle de Qualidade	 Emerson de Barros Germiniani Diretor Comercial