



# Ficha Técnica do Produto

Frigorífico Vale do Sapucaí Ltda

Ficha Técnica: 0474

REVISÃO: 0

DATA: Outubro 2017

Avenida Wagner Lemos Machado, 1100 - Bairro Açude - Itajubá MG - Cep 37.504-326 Tel. (35) 3629-7400 CNPJ 01.702.122/0001-92 I.E. 324.386.933.0005-6

## IDENTIFICAÇÃO DO PRODUTO

**Nome do produto:** Carne congelada de bovino sem osso

**Código:** 17075

**Nome comercial:** Alcatra - Rump

**Destino:** Mercado externo - Angola

## DESCRIÇÃO DO PRODUTO

Obtido do corte miolo ou coração da alcatra, pela remoção da gordura de cobertura.

### ESPECIFICAÇÕES DO PRODUTO

1. Composto por: Miolo da alcatra.
2. Remover todas as anomalias como: Excesso de sebo, gânglios, ossos, coágulos sanguíneos, nervo cervical, linfonodos, cartilagens e etc.
3. Sem cortes operacionais.
4. Cor: característica.
5. Peso: Livre.
6. pH: Controlado na carcaça no máximo 5,99.

### FOTOS ILUSTRATIVAS DO PRODUTO

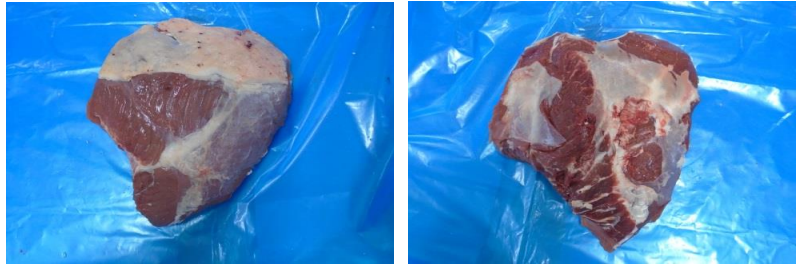

## PADRÃO MICROBIOLÓGICO

Não aplicável

Não aplicável

### ESPECIFICAÇÃO DAS EMBALAGENS

1. As peças deverão ser embaladas em embalagem plástica com dimensões 26x55cm (cód.51796).
2. A etiqueta primária genérica - exportação 902x128mm específica para o mercado Angola (cód. 57290), deverá ser centralizada na peça.
3. Utilizar para impressão da etiqueta interna o Ribon misto verde com as dimensões nº 110x300mm (cód.50295).
4. As informações das etiquetas interna e testeira, devem ser preenchidas conforme produção do dia.
5. Embalagem secundária: a tampa de papelão a ser utilizada é de cor parda, modelo automática da marca FRIVASA com as dimensões 580x375x155mm (Cód. 66483).
6. Embalagem secundária: o fundo de papelão a ser utilizado é de cor parda, modelo automática com dimensões 558x361x155mm (Cód. 66483.)
7. Acomodar até 8 unidades na caixa.
8. Colar na caixa a etiqueta secundária - Testeira (cód.66653).

### FOTOS ILUSTRATIVAS DAS EMBALAGENS

#### Embalagem Primária



#### Embalagem Secundária



9. Utilizar para impressão da etiqueta testeira o ribon misto com as dimensões n° 110x300mm (cód. 50295).
10. Forro: Não aplicável.
11. Lacre na caixa: Não aplicável.
12. Separadores: Não aplicável.
13. Conservar a -18°C.
14. Validade deverá ser de 24 meses.
15. Colar na caixa etiqueta HALAL com as dimensões de 45x45mm (cód. 59589).
16. Código DIPOA: 0258/1883.
17. Rastreabilidade:
1. Numero do SIF: **1883**
  2. Data do Abate: **(Dia/Mês/Ano)**
  3. Numero do lote: **00**
  4. Sexo dos animais: **M ou F**
  5. Idade dos animais: **0**

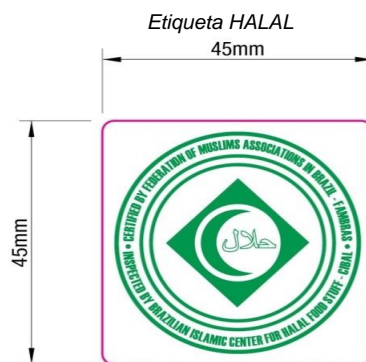

Etiqueta interna



Etiqueta testeira



<p><b>CÓPIA ELETRÔNICA</b></p> <p>ESTE DOCUMENTO QUANDO IMPRESSO TORNA-SE CÓPIA NÃO CONTROLADA</p>		
<p><b>ELABORADO POR</b></p> <p><i>Willian Santos</i> Assistente Controle de Qualidade</p>	<p><b>REVISADO POR</b></p> <p><i>Larissa Garroni</i> Coordenadora Controle de Qualidade</p>	<p><b>APROVADO POR</b></p> <p><i>Emerson de Barros Germiniani</i> Diretor Comercial</p>