



# Ficha Técnica do Produto

Frigorífico Vale do Sapucaí Ltda

Ficha Técnica: 0244

REVISÃO: 0

DATA: Maio 2017

Avenida Wagner Lemos Machado, 1100 - Bairro Açude - Itajubá MG - Cep 37.504-326 Tel. (35) 3629-7400 CNPJ 01.702.122/0001-92 I.E. 324.386.933.0005-6

## IDENTIFICAÇÃO DO PRODUTO

**Nome do produto:** Carne resfriada de bovino sem osso

**Código:** 2006

**Nome comercial:** Coxão duro

**Destino:** Mercado interno

## DESCRIÇÃO DO PRODUTO

Corte da face lateral do coxão obtido pela liberação do músculo bíceps femoral aderido às faces laterais do fêmur, ventral do osso íliaco e extremidades proximais da tíbia e fíbula e separação de suas ligações naturais com o músculo mole, lagarto e coxão mole.

Base óssea: Fêmur, íliaco, tíbia e fíbula.

Componentes musculares: bíceps femoral.

### ESPECIFICAÇÕES DO PRODUTO

1. Composto por: Partes dos cortes do quarto traseiro.
2. Remover todas as anomalias como: excesso de sebo, gânglios, ossos, coágulos sanguíneos, nervo cervical, linfonodos, cartilagens, cupim, fibrose e reações de vacina.
3. Deixar a peça com 10% de gordura.
4. Sem cortes operacionais.
5. Cor vermelha característica.
6. Peso: Livre.
7. pH: Controlado na carcaça no máximo 5,99.

### FOTOS ILUSTRATIVAS DO PRODUTO

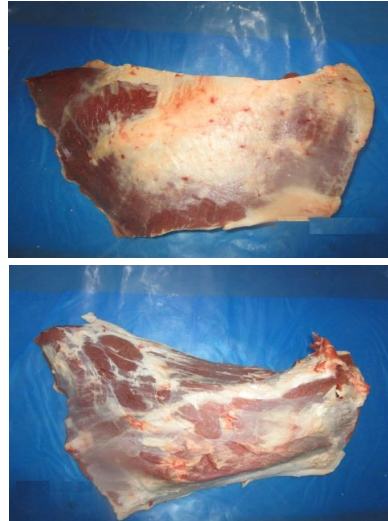

## PADRÃO MICROBIOLÓGICO

**Staphylococcus aureus:**  $5 \times 10^3$  UFC /g

**Mesófilos aeróbios:**  $1 \times 10^5$  UFC/g

**Listeria monocytogenes:** ausência / 25g

**Coliformes termotolerantes:** NMP 0,1g

**Salmonella:** Ausência/25g

### ESPECIFICAÇÃO DAS EMBALAGENS

1. As peças deverão ser embaladas em embalagens termo encolhíveis com dimensões 37x55cm (cód.64124).
2. A etiqueta primária branca 86x166mm (cód. 66655) deverá ser centralizada na peça.
3. Utilizar para impressão da etiqueta interna o Ribon misto verde com as dimensões nº 110x300mm (cód.50295).
4. As informações das etiquetas interna e testeira, devem ser preenchidas conforme produção do dia.
5. Embalagem secundária: a tampa de papelão a ser utilizada é de cor parda, modelo automática da marca FRIVASA com as dimensões 580x375x155mm (Cód. 66483).
6. Embalagem secundária: o fundo de papelão a ser utilizado é de cor parda, modelo automática com dimensões 558x361x155mm (Cód. 66483).
7. Acomodar até 5 unidades por caixa.
8. Colar na caixa a etiqueta secundária - Testeira (cód.66653).

### FOTOS ILUSTRATIVAS DAS EMBALAGENS

Embalagem primária

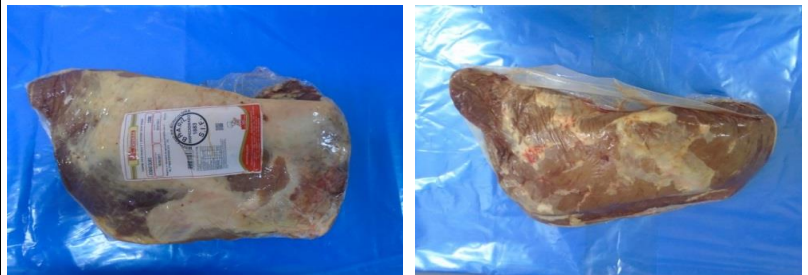

Embalagem secundária



9. Utilizar para impressão das etiquetas testeiras o ribon de super resina (Azul) com as dimensões nº 110x450mm (cód. 50726).

10. Forro: Não aplicável.

11. Lacre: Não aplicável.

12. Separadores: Não aplicável.

13. Conservar a 7°C.

14. Validade deverá ser de 2 meses.

15. Código DIPOA: 0001/1883.

16. Rastreabilidade:

1. Numero do SIF: **1883**
2. Data do Abate: **(Dia/Mês/Ano)**
3. Numero do lote: **00**
4. Sexo dos animais: **M ou F**
5. Idade dos animais: **0**



Etiqueta interna

**FRIVASA**

**CARNE RESFRIADA DE BOVINO SEM OSSO**

**COXAO DURO 2006**

Data de Produção/Lote: Validade:

Registro no Ministério da Agricultura SIF/DIPOA sob nº 0001/1883  
MANTENHA RESFRIADO ATÉ 7°C

Informação	Parâmetro	Valor	Unidade
Valor Líquido	Porção	100g	g
Carboidrato		0,0	%
Proteína		18,3	%
Gorduras Totais		10,0	%
Gorduras Saturadas		3,0	%
Gorduras Trans		0,0	%
Fibra Alimentar		0,0	%
Sódio		0,0	mg

SAC (35) 3629-7400

INDÚSTRIA BRASILEIRA

FRIGORÍFICO VALE DO SAPUCAÍ LTDA. - MATADOURO FRIGORÍFICO  
Av. Wagner Lemos Machado, nº 1100 - Itajuba - MG - Brasil - Tel: (35) 3629-7400  
CNPJ 01.702.122/0001-92 - I.E. 324.386.933-00-54  
Piso de Embalagem 15g - NÃO CONTEM GLUTEN

Etiqueta testeira

**COXAO DURO**

**CARNE RESFRIADA DE BOVINO SEM OSSO**

Date Produção:	Date Validade:	0001/1883
Tara:	Peso Bruto:	
Temperatura: <b>Manter Resfriado até 7°C</b>	Idade:	Lote: <b>2006</b>
<p>7 898937 154568</p> <p>INDÚSTRIA BRASILEIRA</p> <p>FRIGORÍFICO VALE DO SAPUCAÍ LTDA</p> <p>CNPJ: 01.702.122/0001-92 - I.E: 324.386.933-00-54</p> <p>Av. Wagner Lemos Machado, 1100</p> <p>Apud. - Itajuba - MG</p> <p>www.frivasa.com.br</p> <p>01178989371545683102002645</p>	<p>Peso Líquido:</p>	
<p>Registro no Ministério da Agricultura SIF / DIPOA Sob Nr: 0001/1883</p>	<p>Tara Interna:</p> <p>NÃO CONTEM GLUTEN</p> <p>Func.: 45026/093712</p>	

**FRIVASA - CARNE MINEIRA ALIMENTANDO O BRASIL**

**CÓPIA ELETRÔNICA**  
ESTE DOCUMENTO QUANDO IMPRESSO TORNA-SE CÓPIA NÃO CONTROLADA

<b>ELABORADO POR</b>	<b>REVISADO POR</b>	<b>APROVADO POR</b>
Willian Santos Assistente Controle de Qualidade	Larissa Garroni Coordenadora Controle de Qualidade	Emerson de Barros Germiniani Diretor Comercial