



Ficha Técnica do Produto

Frigorífico Vale do Sapucaí Ltda

Avenida Wagner Lemos Machado, 1100 - Bairro Açude - Itajubá MG - Cep 37.504-326 Tel. (35) 3629-7400 CNPJ 01.702.122/0001-92 I.E. 324.386.933.0005-6

Ficha Técnica: 0180

REVISAO: 0

DATA: Abril 2017

IDENTIFICAÇÃO DO PRODUTO

Nome do produto: Carne resfriada de bovino sem osso

Código: 2020

Nome comercial: Contra filé sem noix grill

Destino: Mercado interno

DESCRIÇÃO DO PRODUTO

Corte obtido a partir do contra filé com cordão e sem aba, pela remoção do músculo espinhal dorsal que constitui o cordão do contra filé.

ESPECIFICAÇÕES DO PRODUTO

1. Composto por : Partes dos cortes do quarto traseiro.
2. Remover todas as anomalias como: excesso de sebo, gânglios, ossos, coágulos sanguíneos, nervo cervical, linfonodos, cartilagens, cupim, fibrose e reações de vacina.
3. Deixar a peça com 90 VL, ou seja, com 10% de gordura.
4. Cortes operacionais:.
5. Cor vermelha característica.
6. Peso: Livre.
7. pH: Controlado na carcaça no máximo 5,99.

FOTOS ILUSTRATIVAS DO PRODUTO



PADRÃO MICROBIOLÓGICO

Staphylococcus aureus: 5×10^3 UFC /g

Mesófilos aeróbios: 1×10^5 UFC/g

Listeria monocytogenes: ausência / 25g

Coliformes termotolerantes: NMP 0,1g

Salmonella: Ausência/25g

ESPECIFICAÇÃO DAS EMBALAGENS

1. As peças deverão ser em embaladas em embalagens termo encolhíveis dimensões 28x75cm (cód. 56905).
2. A etiqueta primária branca 86x165mm, (cód.66655) especifica para o mercado interno deverá ser centralizada na peça.
3. Utilizar para impressão da etiqueta interna o Ribon misto verde com as dimensões n° 110x300mm (cód.50295).
4. As informações das etiquetas interna e testeira, devem ser preenchidas conforme produção do dia.
5. Embalagem secundária: a tampa de papelão a ser utilizada é de cor parda, modelo automática da marca FRIVASA com as dimensões 561x245x120mm (Cód. 61940).
7. A embalagem deverá conter etiqueta adesiva com as dimensões 120x155mm GRILL colada junto a embalagem (cód.54522).
8. Acomodar até 3 unidades por caixa.
9. Colar na caixa a etiqueta secundária - Testeira (cód.66653).

FOTOS ILUSTRATIVAS DAS EMBALAGENS

Embalagem primária



Embalagem secundária

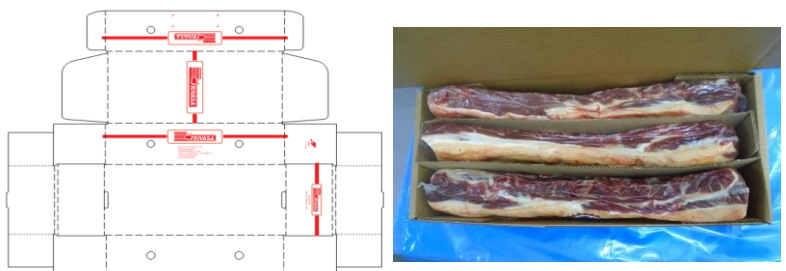

10. Utilizar para impressão da etiqueta testeira o ribon de super resina (Azul) com as dimensões nº 110x450mm (cód. 50726).

11. Forro: Não aplicável.

12. Lacre: Não aplicável.

13. Separadores: Aplicável.

14. Conservar a 7°C.

15. Validade deverá ser de 2 meses.

16. Código DIPOA: 0025/1883.

17. Rastreabilidade:
1. Numero do SIF: **1883**
 2. Data do Abate: **(Dia/Mês/Ano)**
 3. Numero do lote: **00**
 4. Sexo dos animais: **M ou F**
 5. Idade dos animais: **0**



Etiqueta interna



Etiqueta testeira



Etiqueta de contra rotulo



CÓPIA ELETRÔNICA

ESTE DOCUMENTO QUANDO IMPRESSO TORNA-SE CÓPIA NÃO CONTROLADA

ELABORADO POR

REVISADO POR

APROVADO POR

Willian Santos
Assistente Controle de Qualidade

Larissa Garroni
Coordenadora Controle de Qualidade

Emerson de Barros Germiniani
Diretor Comercial