



Ficha Técnica do Produto

Frigorífico Vale do Sapucaí Ltda

Ficha Técnica: 0419

REVISÃO: 0

DATA: Agosto 2017

Avenida Wagner Lemos Machado, 1100 - Bairro Açude - Itajubá MG - Cep 37.504-326 Tel. (35) 3629-7400 CNPJ 01.702.122/0001-92 I.E. 324.386.933.0005-6

IDENTIFICAÇÃO DO PRODUTO

Nome do produto: Rótula congelada de bovino
Nome comercial: Rótula

Código: 5137
Destino: Mercado interno

DESCRIÇÃO DO PRODUTO

A patela ou rótula é um osso tipo sesamoide, grosso, que se articula com o fêmur e cobre e protege a superfície articular anterior da articulação do joelho. Seu centro de ossificação é desenvolvido em um tendão. Possui um formato triangular e fica localizado na frente do joelho, protegendo a articulação.

ESPECIFICAÇÕES DO PRODUTO

1. Composto por : Rotula.
2. Remover todas as anomalias.
3. Sem cortes operacionais.
4. Cor vermelha característica.
5. Peso: 2,5 a 5,0 kg.
6. pH: Controlado na carcaça no máximo 5,99.

FOTOS ILUSTRATIVAS DO PRODUTO

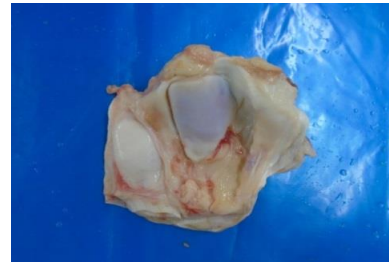
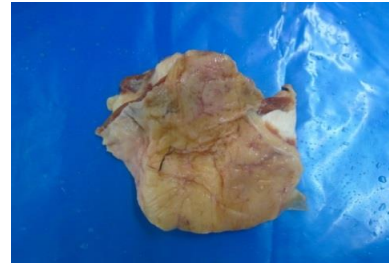

PADRÃO MICROBIOLÓGICO

Staphylococcus aureus: 5×10^3 UFC /g

Mesófilos aeróbios: 1×10^5 UFC/g

Listeria monocytogenes: ausência / 25g

Coliformes termotolerantes: NMP 0,1g

Salmonella: Ausência/25g

ESPECIFICAÇÃO DAS EMBALAGENS

1. As peças deverão ser embaladas em embalagens plástica com dimensões 30x40x50mm (cód.50033).
2. A etiqueta primária branca 86x165mm específica para o mercado interno, (cód.66655) deverá ser centralizada na peça.
3. Utilizar para impressão da etiqueta interna o Ribon misto verde com as dimensões n° 110x300mm (cód.50295).
4. As informações das etiquetas interna e testeira, devem ser preenchidas conforme produção do dia.
5. Embalagem secundária: a tampa de papelão a ser utilizada é de cor parda, modelo automática da marca FRIVASA com as dimensões 580x375x155mm (Cód. 66483).
6. Embalagem secundária: o fundo de papelão a ser utilizado é de cor parda, modelo automática com dimensões 558x361x155mm (Cód. 66483).
7. Acomodar de 10 a 12 rotulas por embalagens e até 6 embalagens por caixa.
8. Colar na caixa a etiqueta secundária - Testeira (cód.66653).

FOTOS ILUSTRATIVAS DAS EMBALAGENS

Embalagem primária



Embalagem secundária



9. Utilizar para impressão da etiqueta testeira o ribon de super resina (Azul) com as dimensões nº 110x450mm (cód. 50726).

10. Forro: Não aplicável.

11. Lacre: Não aplicável.

12. Separadores: Não aplicável.

13. Conservar a -12°C.

14. Validade deverá ser de 12 meses.

15. Código DIPOA: 0016/1883.

16. Rastreabilidade:

1. Numero do SIF: **1883**
2. Data do Abate: **(Dia/Mês/Ano)**
3. Numero do lote: **00**
4. Sexo dos animais: **M ou F**
5. Idade dos animais: **0**



Etiqueta interna



Etiqueta testeira



CÓPIA ELETRÔNICA
ESTE DOCUMENTO QUANDO IMPRESSO TORNA-SE CÓPIA NÃO CONTROLADA

| | | |
|--|---|---|
| ELABORADO POR | REVISADO POR | APROVADO POR |
| Willian Santos Assistente Controle de Qualidade | Larissa Garroni Coordenadora Controle de Qualidade | Emerson de Barros Germiniani Diretor Comercial |