

Frigorífico Vale do Sapucaí Ltda  
Avenida Wagner Lemos Machado, nº1.100 - Bairro Açude, Itajubá/MG, CEP:37.504-326  
Tel: (35)3629-7400 Fax: (35)3623-1779 Site:www.frivasa.com.br  
CNPJ/MF: 01.702.122/0001-92 IE:324.386.933.00-56

**COLETIVO**

PRODUTO	CÓDIGO	CÓDIGO EAN	REGISTRO S.I.F./DIPOA	DATA
Músculo Traseiro Coletivo	3063	78997215006 39	3063	10-jan-14

EMBALAGEM PRIMÁRIA	FECHAMENTO	PESO LÍQUIDO SACO	PRAZO DE VALIDADE	CONSERVAÇÃO E TRANSPORTE
Embalagem atóxica, transparente e resistente.	Termosoldada.	13 a 25 kg	12 meses a partir da data de fabricação (vide etiqueta)	O produto é acondicionado em câmaras frigoríficas, mantendo-se o produto congelado a -18°C. O transporte é feito em veículo refrigerado tipo termoking a temperatura de -18°C.

**CARACTERÍSTICAS DO PRODUTO**

**Matéria-prima:** O corte é retirado do quarto traseiro de animais jovens. Produto com aspecto próprio da carne, firme, consistente e não pegajosa, possuindo cor própria, sem manchas esverdeadas, com cheiro e sabor próprio da carne.

**Etiquetas:** Etiqueta externa na parte frontal da embalagem, contendo todas as informações conforme legislação vigente.

**Disposição das peças:** As peças são colocadas dentro de um único saco plástico sem separador.

**Quantidade de peças/saco:** Quantidade de 3 a 5 peças por saco, sendo o peso unitário de 3 a 4,5 kg.

**Denominação:** Carne Congelada de Bovino Sem Osso - Músculo Traseiro Coletivo

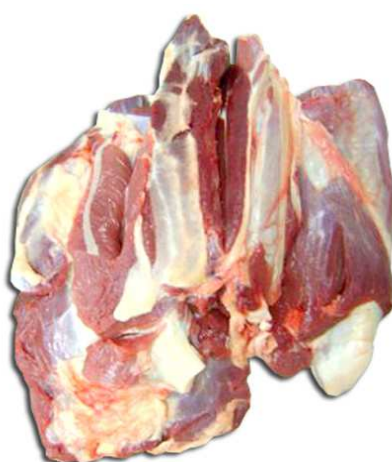

Aprovado por:

\_\_\_\_\_  
Gerente da qualidade

\_\_\_\_\_  
Gerente Industrial

