



Ficha Técnica do Produto

Frigorífico Vale do Sapucaí Ltda

Ficha Técnica: 0142

REVISÃO: 0

DATA: Março 2017

Avenida Wagner Lemos Machado, 1100 - Bairro Açude - Itajubá MG - Cep 37.504-326 Tel. (35) 3629-7400 CNPJ 01.702.122/0001-92 I.E. 324.386.933.0005-6

IDENTIFICAÇÃO DO PRODUTO

Nome do produto: Carne Congelada de bovino sem osso **Código:** 3011
Nome comercial: Maminha **Destino:** Mercado interno

DESCRIÇÃO DO PRODUTO

Obtido a partir da preparação da alcatra pela separação natural do músculo tensor da fascia lata a partir do músculo glúteo médio.
 Base óssea: Ílio.
 Componentes musculares: tensor da fascia lata.

ESPECIFICAÇÕES DO PRODUTO

1. Composto por : Peça de maminha retirado do quarto traseiro.
2. Remover todas as anomalias como: excesso de sebo, gânglios, ossos, coágulos sanguíneos, nervo cervical, linfonodos, cartilagens e etc.
3. Deixar a peça com 10% de gordura (90 VL).
4. Sem cortes operacionais.
5. Cor vermelha característica.
6. Peso: Livre.
7. pH: Controlado na carcaça no máximo 5,99.

FOTOS ILUSTRATIVAS DO PRODUTO

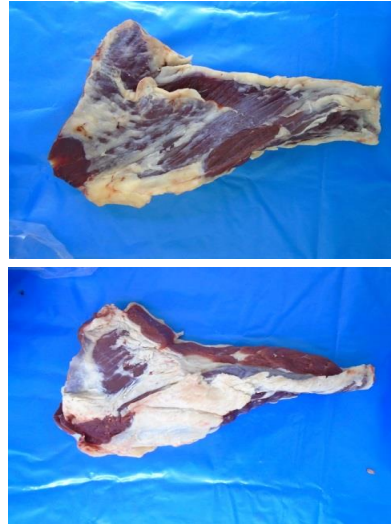

PADRÃO MICROBIOLÓGICO

Staphylococcus aureus: 5×10^3 UFC /g
Mesófilos aeróbios: 1×10^5 UFC/g
Listeria monocytogenes: ausência / 25g
Coliformes termotolerantes: NMP 0,1g
Salmonella: Ausência/25g

ESPECIFICAÇÃO DAS EMBALAGENS

1. As peças deverão ser embaladas em embalagens termoencolhíveis dimensões 28x37cm (cód. 50032).
2. A etiqueta primária branca 86x165mm, (cód.66655) deverá ser centralizada na peça.
3. Utilizar para impressão da etiqueta interna o Ribon misto verde com as dimensões nº 110x300mm (cód.50295).
4. As informações das etiquetas interna e testeira, devem ser preenchidas conforme produção do dia.
5. Embalagem secundária: a tampa de papelão a ser utilizada é de cor branca, modelo automática da marca FRIVASA com as dimensões 580x375x155mm (Cód. 66483).
6. Embalagem secundária: o fundo de papelão a ser utilizado é de cor parda, modelo automática com dimensões 558x361x155mm (Cód. 66483).
7. Acomodar até 10 unidades por caixa.
8. Colar na caixa a etiqueta secundária - Testeira (cód.66653).

FOTOS ILUSTRATIVAS DAS EMBALAGENS

Embalagem primária



Embalagem secundária



9. Utilizar para impressão da etiqueta testeira o ribon de super resina (azul) com as dimensões nº 110x450mm (cód. 50726).

10. Forro: Não aplicável.

11. Lacre: Não aplicável.

12. Separadores: Não aplicável.

13. Conservar a -12°C.

14. Validade deverá ser de 24 meses.

15. Código DIPOA: 0053/1883

16. Rastreabilidade:

1. Numero do SIF: **1883**
2. Data do Abate: **(Dia/Mês/Ano)**
3. Numero do lote: **00**
4. Sexo dos animais: **M ou F**
5. Idade dos animais: **0**

1 2 3 4 5
1883 0000000000

Etiqueta interna



Etiqueta testeira



CÓPIA ELETRÔNICA
ESTE DOCUMENTO QUANDO IMPRESSO TORNA-SE CÓPIA NÃO CONTROLADA

ELABORADO POR

REVISADO POR

APROVADO POR

Willian Santos

Assistente Controle de Qualidade

Larissa Garroni

Larissa Garroni
Coordenadora Controle de Qualidade

Emerson de Barros Germiniani

Emerson de Barros Germiniani
Diretor Comercial