



Ficha Técnica do Produto

Frigorífico Vale do Sapucaí Ltda

Ficha Técnica: 0438

REVISAO: 0

DATA: Agosto 2017

Avenida Wagner Lemos Machado, 1100 - Bairro Açude - Itajubá MG - Cep 37.504-326 Tel. (35) 3629-7400 CNPJ 01.702.122/0001-92 I.E. 324.386.933.0005-6

IDENTIFICAÇÃO DO PRODUTO

Nome do produto:	Carne congelada de bovino sem osso	Código: 3041
Nome comercial:	Coxão mole fracionado	Destino: Mercado interno

DESCRIÇÃO DO PRODUTO

Corte da dessora do coxão obtido pela liberação das massas musculares aderidas à face ventral dos ossos íliaco, fêmur e tuberosidade tibial, separado do patinho e do coxão duro pelas ligações naturais. Gordura de cobertura excessiva e tecido conjuntivo são removidos.

Base óssea: ísquio, púbis, fêmur e tibia.

Componentes musculares: Sartório, geacilis, pectíneo, adutor femoral, semimembranoso, gêmeos, obturadores e quadrado femoral.

ESPECIFICAÇÕES DO PRODUTO

1. Composto por: Partes dos cortes do quarto traseiro.
2. Remover todas as anomalias como: excesso de sebo, gânglios, ossos, coágulos sanguíneos, nervo cervical, linfonodos, cartilagens, fibrose e reações de vacina.
3. Cortes Operacionais: Fracionado.
4. Cor vermelha característica.
5. Peso: Livre.
6. pH: Controlado na carcaça no máximo 5,99.

FOTOS ILUSTRATIVAS DO PRODUTO



PADRÃO MICROBIOLÓGICO

Staphylococcus aureus: 5×10^3 UFC /g

Mesófilos aeróbios: 1×10^5 UFC/g

Listeria monocytogenes: ausência / 25g

Coliformes termotolerantes: NMP 0,1g

Salmonella: Ausência/25g

ESPECIFICAÇÃO DAS EMBALAGENS

1. As peças deverão ser embaladas em embalagens termo encolhíveis com dimensões 26x55cm (cód.51796).
2. A etiqueta primária branca com as dimensões 86x165mm, (cód.66655) específica para o mercado interno deverá ser centralizada na peça.
3. Utilizar para impressão da etiqueta interna o Ribon misto verde com as dimensões 110x300mm (cód.50295).
4. As informações das etiquetas interna e testeira, devem ser preenchidas conforme produção do dia.
5. Embalagem secundária: a caixa de papelão a ser utilizada é de cor parda da marca FRIVASA com as dimensões 561x245x120mm (Cód. 54801).
6. Acomodar até 10 unidades por caixa.
7. Colar na caixa a etiqueta secundária - Testeira (cód.66653).

FOTOS ILUSTRATIVAS DAS EMBALAGENS

Embalagem primária



Embalagem Secundária

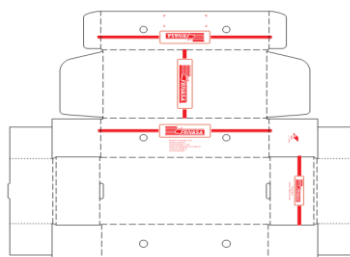

8. Utilizar para impressão das etiqueta testeira o ribon de super resina (Azul) com as dimensões nº 110x450mm (cód. 50726).

9. Forro: Não aplicável.

10. Lacre: Não aplicável.

11. Separadores: Não aplicável.

12. Conservar a -18°C.

13. Validade deverá ser de 12 meses.

14. Código DIPOA: 0234/1883.

15. Rastreabilidade:

1. Numero do SIF: **1883**
2. Data do Abate: **(Dia/Mês/Ano)**
3. Numero do lote: **00**
4. Sexo dos animais: **M ou F**
5. Idade dos animais: **0**

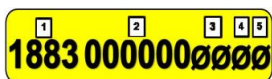

Etiqueta interna



Etiqueta testeira



<p>CÓPIA ELETRÔNICA ESTE DOCUMENTO QUANDO IMPRESSO TORNA-SE CÓPIA NÃO CONTROLADA</p>		
<p>ELABORADO POR</p>	<p>REVISADO POR</p>	<p>APROVADO POR</p>
<p><i>Willian Santos</i> Assistente Controle de Qualidade</p>	<p><i>Larissa Garroni</i> Coordenadora Controle de Qualidade</p>	<p><i>Emerson de Barros Germiniani</i> Diretor Comercial</p>