



# Ficha Técnica do Produto

Frigorífico Vale do Sapucaí Ltda

Ficha Técnica: 0154

REVISÃO: 0

DATA: Março 2017

Avenida Wagner Lemos Machado, 1100 - Bairro Açude - Itajubá MG - Cep 37.504-326 Tel. (35) 3629-7400 CNPJ 01.702.122/0001-92 I.E. 324.386.933.0005-6

## IDENTIFICAÇÃO DO PRODUTO

**Nome do produto:** Carne resfriada de bovino sem osso **Código:** 2226  
**Nome comercial:** Peito (Fracionado) GRILL **Destino:** Mercado interno

## DESCRIÇÃO DO PRODUTO

Corte constituído das massas musculares que recobrem o esterno e cartilagens costais.  
Base óssea: seis primeiras esternébras, cartilagens costais correspondentes e extremidade esternais das primeiras costelas.  
Componentes musculares: Peitorais, subclávio, intercostais, transversos torácicos.

## ESPECIFICAÇÕES DO PRODUTO

1. Composto por : Peça de coxão mole retirado do quarto traseiro.
2. Remover todas as anomalias como: excesso de sebo, gânglios, ossos, coágulos sanguíneos, nervo cervical, linfonodos, cartilagens e etc.
3. Deixar a peça com 10% de gordura (90 VL).
4. Cortes Operacionais: Fracionado.
5. Cor vermelha característica.
6. Peso: 2kg.
7. pH: Controlado na carcaça no máximo 5,99.

## FOTOS ILUSTRATIVAS DO PRODUTO

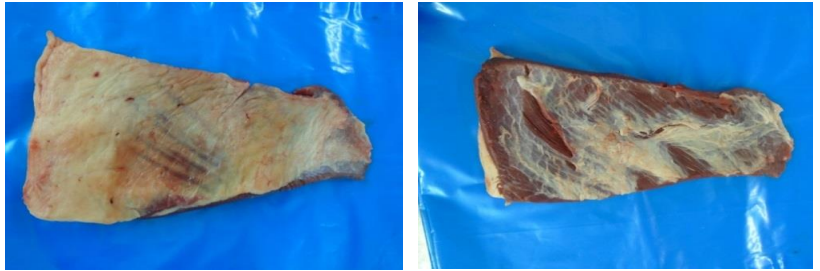

## PADRÃO MICROBIOLÓGICO

**Staphylococcus aureus:**  $5 \times 10^3$  UFC /g  
**Mesófilos aeróbios:**  $1 \times 10^5$  UFC/g  
**Listeria monocytogenes:** ausência / 25g  
**Coliformes termotolerantes:** NMP 0,1g  
**Salmonella:** Ausência/25g

## ESPECIFICAÇÃO DAS EMBALAGENS

1. As peças deverão ser embaladas em embalagens termo encolhíveis dimensões 28x37cm (cód. 50032).
2. A etiqueta primária branca 86x165mm, (cód.66655) deverá ser centralizada na peça.
3. Utilizar para impressão da etiqueta interna o Ribon misto verde com as dimensões nº 110x300mm (cód.50295).
4. As informações das etiquetas interna e testeira, devem ser preenchidas conforme produção do dia.
5. Embalagem secundária: a caixa de papelão a ser utilizada é de cor parda da marca FRIVASA com as dimensões 561x245x120mm (Cód. 54801).
6. A embalagem deverá conter etiqueta adesiva com as dimensões 120x155mm GRILL colada junto a embalagem (cód.54522).
7. Acomodar até 8 unidades por caixa.
8. Colar na caixa a etiqueta secundária - Testeira (cód.66653).

## FOTOS ILUSTRATIVAS DAS EMBALAGENS

*Embalagem primária*



*Embalagem secundária*

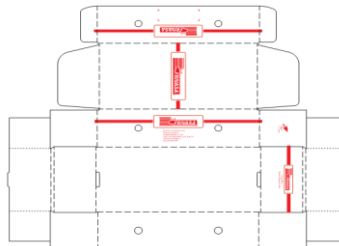

9. Utilizar para impressão das etiquetas testeiras o ribon de super resina (azul) com as dimensões nº 110x450mm (cód. 50726).

10. Colar junto a testeira da caixa uma etiqueta adesiva porcionado com as dimensões de 170x130mm.

11. Forro: Não aplicável.

12. Lacre: Não aplicável.

13. Separadores: Não aplicável.

14. Conservar a 7°C.

15. Validade deverá ser de 2 meses.

16. Código DIPOA: 0235/1883

17. Rastreabilidade:
1. Número do SIF: **1883**
  2. Data do Abate: **(Dia/Mês/Ano)**
  3. Número do lote: **00**
  4. Sexo dos animais: **M ou F**
  5. Idade dos animais: **0**



Etiqueta interna



Etiqueta testeira



Etiqueta Contra rotulo



CÓPIA ELETRÔNICA

ESTE DOCUMENTO QUANDO IMPRESSO TORNA-SE CÓPIA NÃO CONTROLADA

ELABORADO POR

*Willian Santos*  
Assistente Controle de Qualidade

REVISADO POR

*Larissa Garroni*  
Coordenadora Controle de Qualidade

APROVADO POR

*Emerson de Barros Germiniani*  
Diretor Comercial