



# Ficha Técnica do Produto

Frigorífico Vale do Sapucaí Ltda

Ficha Técnica: 0403

REVISÃO: 0

DATA: Julho 2017

Avenida Wagner Lemos Machado, 1100 - Bairro Açude - Itajubá MG - Cep 37.504-326 Tel. (35) 3629-7400 CNPJ 01.702.122/0001-92 I.E. 324.386.933.0005-6

## IDENTIFICAÇÃO DO PRODUTO

**Nome do produto:** Carne congelada de bovino sem osso **Código:** 3156  
**Nome comercial:** Peito **Destino:** Mercado interno

## DESCRIÇÃO DO PRODUTO

Corte constituído das massas musculares que recobrem o esterno e cartilagens costais.  
 Base óssea: seis primeiras esternébras, cartilagens costais correspondentes e extremidade esternais das primeiras costelas.  
 Componentes musculares: Peitorais, subclávio, intercostais, transversos torácico.

## ESPECIFICAÇÕES DO PRODUTO

1. Composto por : Partes dos cortes do quarto dianteiro.
2. Remover todas as anomalias como: excesso de sebo, gânglios, ossos, coágulos sanguíneos, nervo cervical, linfonodos, cartilagens e etc.
3. Deixar a peça com 90 VL, ou seja, com 10% de gordura.
4. Sem cortes operacionais.
5. Cor vermelha característica.
6. Peso: livre.
7. pH: Controlado na carcaça no máximo 5,99.

## FOTOS ILUSTRATIVAS DO PRODUTO

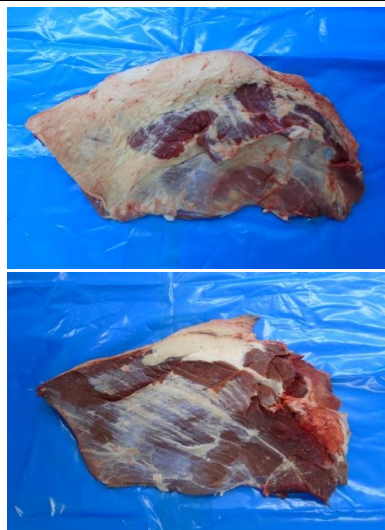

## PADRÃO MICROBIOLÓGICO

**Staphylococcus aureus:**  $5 \times 10^3$  UFC /g  
**Mesófilos aeróbios:**  $1 \times 10^5$  UFC/g  
**Listeria monocytogenes:** ausência / 25g  
**Coliformes termotolerantes:** NMP 0,1g  
**Salmonella:** Ausência/25g

## ESPECIFICAÇÃO DAS EMBALAGENS

1. As peças deverão ser em embaladas em embalagens termo encolhíveis dimensões 28x37cm (cód. 50032).
2. A etiqueta primária branca 86x165mm, (cód.66655) específica para o mercado interno deverá ser centralizada na peça.
3. Utilizar para impressão da etiqueta interna o Ribon misto verde com as dimensões n° 110x300mm (cód.50295).
4. As informações das etiquetas interna e testeira, devem ser preenchidas conforme produção do dia.
5. Embalagem secundária: a tampa de papelão a ser utilizada é de cor parda, modelo automática da marca FRIVASA com as dimensões 580x375x155mm (Cód. 66483).
6. Embalagem secundária: o fundo de papelão a ser utilizado é de cor parda, modelo automática com dimensões 558x361x155mm (Cód. 66483.)
7. Acomodar até 5 unidades por caixa.
8. Colar na caixa a etiqueta secundária - Testeira (cód.66653).

## FOTOS ILUSTRATIVAS DAS EMBALAGENS

*Embalagem primária*

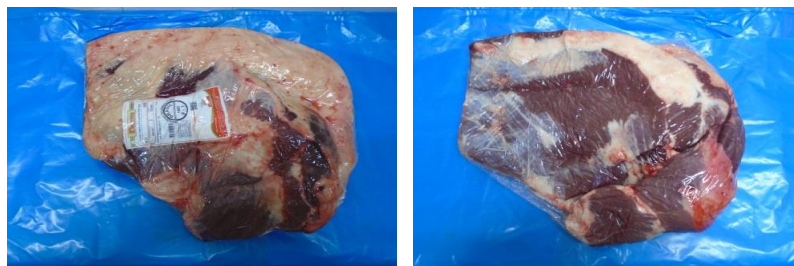

*Embalagem secundária*



9. Utilizar para impressão das etiqueta testeira o ribon de super resina (azul) com as dimensões n° 110x450mm (cód. 50726).

10. Forro: Não aplicável.

11. Lacre: Não aplicável.

12. Separadores: Não aplicável.

13. Conservar a -12°C.

14. Validade deverá ser de 12 meses.

15. Código DIPOA: 0053/1883

16. Rastreabilidade:

1. Numero do SIF: **1883**
2. Data do Abate: **(Dia/Mês/Ano)**
3. Numero do lote: **00**
4. Sexo dos animais: **M ou F**
5. Idade dos animais: **0**

1 2 3 4 5  
1883 000000 0000

Etiqueta interna

FRIVASA

CARNE CONGELADA DE BOVINO SEM OSSO

PEITO 3156

Data de Produção/Lote: Validade:

Registro no Ministério da Agricultura SIF/DIPOA sob nº 0053/1883

MANUTENHA CONGELADO ATÉ -12°C

7 899721 501971

MINISTÉRIO DA AGRICULTURA  
BRASIL  
INSPECIONADO  
1883  
S.I.F.

CONSERVAÇÃO DOMÉSTICA

TEMPO DE PRAZO DE VALIDADE (CONSUMIR ATÉ)

RELAÇÃO (SIF) E SUAS

CONSERVAÇÃO (SIF) E SUAS

PRELIMINAR (SIF) E SUAS

REGISTRO (SIF) E SUAS

REGISTRO (SIF) E SUAS

SAC (35) 3629-7400

INDÚSTRIA BRASILEIRA

FRIGORÍFICO VALE DO SAPUCAÍ LTDA. - MATADOURO FRIGORÍFICO  
Av. Wagner L. Machado, nº 1100 - Itajubá - MG - Brasil - Tel.: (35) 3429-7400  
CNPJ 01.702.122/0001-92 - I.E. 324.386.933.00-56  
Puro de Embalagem 15g - NÃO CONTEM GLUTEN

Etiqueta testeira

PEITO

CARNE CONGELADA DE BOVINO SEM OSSO

Data Produção : Data Validade : DUN14

Tara : Peso Bruto :

Temperatura : Manter Congelado até -12°C

7 899721 501971

INDÚSTRIA BRASILEIRA  
FRIGORÍFICO VALE DO SAPUCAÍ LTDA  
CNPJ: 01.702.122/0001-92 - I.E. 324.386.933.00-56  
Av. Wagner Lemos Machado, 1100  
Açude - Itajubá - MG  
www.frivasa.com.br

01178997215019713102002061

Rastreabilidade:

Registro no Ministério da Agricultura  
SIF / DIPOA Sob Nr: 0053/1883

Func.: 45127/085223

FRIVASA - CARNE MINEIRA ALIMENTANDO O BRASIL

CÓPIA ELETRÔNICA  
ESTE DOCUMENTO QUANDO IMPRESSO TORNA-SE CÓPIA NÃO CONTROLADA

ELABORADO POR	REVISADO POR	APROVADO POR
Willian Santos Assistente Controle de Qualidade	Larissa Garroni Coordenadora Controle de Qualidade	Emerson de Barros Germiniani Diretor Comercial